



Gobierno Municipal de  
Zapotlanejo

**H. AYUNTAMIENTO CONSTITUCIONAL DE  
ZAPOTLANEJO, JALISCO.  
Administración 2012-2015.**

**ACTA DE ENTREGA – RECEPCIÓN.**

**Comusida**

**Objeto.** En **Zapotlanejo, Jalisco**, siendo las 13:11 Trece Horas con Once Minutos, del día **06° Seis de Octubre de 2015 dos mil quince**, con fundamento en los artículos 16 y 17 de la Ley del Gobierno y la Administración Pública Municipal del Estado de Jalisco, 1, 2, 9, 20 Ley de Entrega-Recepción del Estado de Jalisco y sus Municipios, así como lo establecido en los artículos 61, fracciones XXI, XXII, y 62 de la Ley de Responsabilidades de los Servidores Públicos del Estado de Jalisco y sus Municipios, y demás disposiciones jurídicas aplicables, reunidos en las oficinas ubicadas en la **calle Independencia número 124, colonia Centro, en Zapotlanejo, Jalisco**, se procede a llevar a cabo el **PROCEDIMIENTO DE ENTREGA-RECEPCIÓN** del (a) **Comusida** del H. Ayuntamiento Constitucional de Zapotlanejo, Jalisco.

**Comparecientes.** Comparecen al presente acto, **Ma. Concepción Lomeli Sánchez** a quien se considerara como **SERVIDOR PÚBLICO SALIENTE** y que hace entrega del cargo de **Promotor "A" de Comusida**; **María Petrita del Carmen Olivares Orozco**, a quien se considerara como **SERVIDOR PÚBLICO ENTRANTE** y que recibe la dependencia indicada; y como **REPRESENTANTE DE LA CONTRALORÍA MUNICIPAL**, en términos del artículo 16, fracción III, de la Ley de Entrega-Recepción del Estado de Jalisco y sus Municipios, **Samantha Suárez Green**, quienes se identifican el primero de los mencionados con **Credencial para votar con número de identificador (OCR) 3289090474962**, el segundo con **Credencial para votar con número de identificador (OCR) 2724028336522**, y el tercero con **Credencial para votar con número de identificador (OCR) 3288097977227**, documentos de los que se dejan copia agregada a la presente para constancia y fines conducentes, domiciliados el primero en calle **Ignacio Márquez #47, Colonia Lomas de Huizquilco, C.P. 45430, Zapotlanejo, Jalisco**, el segundo en calle **5 de Mayo #634, Localidad Puente Grande, C.P. 45420, Zapotlanejo, Jalisco**, y el tercero en **López Rayón #28, Colonia Centro, C.P. 45430, Zapotlanejo, Jalisco**.

**Testigos de asistencia.** Acto seguido, el **SERVIDOR PÚBLICO SALIENTE** y el **SERVIDOR PÚBLICO ENTRANTE** designan como testigos de asistencia a los CC. **Diana Alejandra Robles Diaz**, con domicilio en calle **Monte Everest #108, Colonia Lomas de Husquilco, C.P. 45430, Zapotlanejo, Jalisco**, y **Abel Garcia Jaramillo**, con domicilio en calle **Angela Peralta #107, Colonia Santa Cecilia, C.P. 45430, Zapotlanejo, Jalisco**, respectivamente, identificándose el primero de los testigos con **Credencial para votar con número de identificador (OCR) 3289105651473**, y el segundo con **Credencial para votar con número de identificador (OCR) 3282028332867**.

**Entrega.** Acreditados los participantes en este procedimiento, con fundamento en el artículo 20 de la Ley de Entrega-Recepción del Estado de Jalisco y sus Municipios, el **SERVIDOR PÚBLICO SALIENTE** con motivo de la terminación de su encargo procede a hacer la Entrega-Recepción de los recursos humanos, materiales, financieros, asuntos pendientes, archivos, proyectos, programas de gobierno y demás documentos asignados para el ejercicio de sus atribuciones legales y competencia de su cargo, conforme a los formatos, soporte documental e información respectiva que se contiene en los anexos que forman parte de la presente acta, y que corresponden a 20 fojas, relativas a los siguientes rubros:

- VIII. Recursos humanos a su cargo; fojas 0.
- IX. Bienes y recursos materiales a su resguardo; fojas 17.
- X. Disposición de recursos financieros al día del acto de entrega-recepción; fojas 0.
- XI. Total de asuntos pendientes; fojas 1.
- XII. Libros de actuaciones, cuando exista; fojas 0.
- XIII. Sellos; fojas 1.
- XIV. Demás documentación e información, señaladas en los reglamentos y la que a juicio del servidor público saliente deba ser incluida; fojas 1.



Gobierno Municipal de  
Zapotlanejo

## H. AYUNTAMIENTO CONSTITUCIONAL DE ZAPOTLANEJO, JALISCO.

Administración 2012-2015.

**Verificación.** Conforme a lo anterior, revisada y verificada por el **SERVIDOR PÚBLICO ENTRANTE** la relación de entrega descrita, conforme al soporte documental, bienes e información que el **SERVIDOR PÚBLICO SALIENTE** entrega, se concede el uso de la voz a los comparecientes para que, si es su deseo, realicen las manifestaciones que a su interés corresponda. Por lo que en uso de tal derecho, el **SERVIDOR PÚBLICO SALIENTE** manifiesta lo siguiente: "*Que proporcionó con veracidad y sin omisión alguna, todos los elementos necesarios para la formulación de la presente acta*". Y asimismo, el **SERVIDOR PÚBLICO ENTRANTE** manifiesta lo siguiente: "No Manifieta". Los formatos, información, soporte documental y anexos que se mencionan en esta acta, son parte integral de la misma y se firman en todas sus fojas para los efectos legales a que haya lugar, de conformidad con el artículo 21 de la Ley de Entrega-Recepción del Estado de Jalisco y sus Municipios.

**Declaratoria de resguardo.** En virtud de lo anterior, con fundamento en los artículos 25 y 26, fracción VIII, de la Ley de Entrega-Recepción del Estado de Jalisco y sus Municipios, el **SERVIDOR PÚBLICO SALIENTE** entrega al **SERVIDOR PÚBLICO ENTRANTE** la relación de bienes, soporte documental, anexos, así como toda la información de los recursos que se precisan en el contenido de la presente acta, que son propiedad y en posesión del H. Ayuntamiento de Zapotlanejo, Jalisco, manifestando bajo protesta de decir verdad que los datos son verídicos y están sustentados en la documentación respectiva, quien recibe y acepta el resguardo con las reservas de ley. De igual manera, se hace saber a quienes participan en este acto que, de conformidad con el artículo 27 de la ley de entrega citada, la verificación y validación física del contenido de la presente acta deberán llevarse a cabo en un término no mayor a treinta días hábiles contados a partir del acto de entrega y que, en caso de que durante la validación y verificación se encuentren irregularidades en los documentos y recursos recibidos, dentro de un término no mayor de tres días hábiles posteriores al cumplimiento del plazo señalado anteriormente, se procederá en los términos de los numerales 28 y 29 de la Ley de Entrega-Recepción del Estado de Jalisco y sus Municipios. Para constancia de lo anterior, se elabora la presente acta en el día de su fecha, firmada y ratificada por los que en ella intervinieron, distribuyéndose un ejemplar para cada una de las partes que en ella intervinieron.

**Responsabilidad.** La presente acta no implica liberación alguna de responsabilidades derivadas del ejercicio de las atribuciones del **SERVIDOR PÚBLICO SALIENTE**, que pudieran llegarse a determinar con posterioridad por la autoridad competente.

**Conclusión.** Previa lectura de la presente acta y no habiendo más que hacer constar, se da por concluida a las 13:55 Trece con Cincuenta y Cinco Minutos del día 06 de Octubre del 2015, firmando de conformidad para constancia, en todas sus fojas al margen y al calce, los que en ella intervinieron, imprimiéndose la misma en 4 cuatro tantos y entregándoles un ejemplar a cada una de las partes intervinientes en la presente.

**SERVIDOR PÚBLICO SALIENTE.**

**SERVIDOR PÚBLICO ENTRANTE.**

Ma. Concepción Lomeli Sánchez

María Petrita del Carmen  
Olivares Orozco



**INSTITUTO FEDERAL ELECTORAL**  
**REGISTRO FEDERAL DE ELECTORES**  
**CREDENCIAL PARA VOTAR**

NOMBRE  
 LOMELI  
 SANCHEZ  
 MA CONCEPCION

EDAD 31  
 SEXO M

DOMICILIO  
 C IGNACIO MARQUEZ 47  
 COL LOMAS DE HUISQUILCO 45430  
 ZAPOTLANEJO, JAL.

FOLIO 0000078007539 AÑO DE REGISTRO 1993 02

CLAVE DE ELECTOR LMSNMA74121414M402

ESTADO 14 DISTRITO

MUNICIPIO 124 LOCALIDAD 0001 SECCION 3289



ESTE DOCUMENTO ES INTANGIBLE  
 NO ES VALIDO SI PRESENTA TACHAS  
 O EMENDATURAS

EL TITULAR ESTA OBLIGADO A NOTIFICAR EL CAMBIO DE DOMICILIO EN LOS 30 DIAS SIGUIENTES A QUE ESTE OCURRA.

*[Signature]*  
 MANUEL LÓPEZ NEPOMUCENO  
 SECRETARIO EJECUTIVO DEL  
 INSTITUTO FEDERAL ELECTORAL

*[Fingerprint]*

3289090474962

ACCIONES: 12 10 08 06  
 AÑO: 08 10 11 12 13 04 05 06 07 08  
 DOCUMENTO: [ ]



**INSTITUTO FEDERAL ELECTORAL**  
**REGISTRO FEDERAL DE ELECTORES**  
**CREDENCIAL PARA VOTAR**

NOMBRE  
**OLIVARES**  
**OROZCO**  
**MARIA PETRITA DEL CARMEN**  
 DOMICILIO  
**C 5 DE MAYO 634**  
**LOC PUENTE GRANDE 45420**  
**TONALA, JAL.**

EDAD 48  
 SEXO M



FOLIO 000020621514 AÑO DE FIRMAS: 1997 04  
 CLAVE DE ELECTOR DLORPT6865101446000  
 CURP OIOP686510MJCRLR02  
 ESTADO 14 MUNICIPIO 162  
 LOCALIDAD 0002 SECCION 2724  
 MUNICIPIO 2013 VIGENCIA HASTA 2023



27240263652

ESTE DOCUMENTO ES INTRANSFERIBLE.  
 NO ES VÁLIDO SI PRESENTA TACHAS,  
 DIFRAS O ENMIENDAS.

EL TITULAR DEBE OBLIGADO A NOTIFICAR  
 EL CAMBIO DE DOMICILIO EN  
 LOS 30 DIAS SIGUIENTES A QUE DEBE  
 Ocurrir.

*[Signature]*  
 GONZALO JACOBO MOLINA  
 SECRETARIO EJECUTIVO DEL  
 INSTITUTO FEDERAL ELECTORAL



*[Signature]*

REGISTRAR EN EL REGISTRO FEDERAL DE ELECTORES

LOCALIDAD Y SECCION



**INSTITUTO FEDERAL ELECTORAL**  
**REGISTRO FEDERAL DE ELECTORES**  
**CREDENCIAL PARA VOTAR**

NOMBRE  
**ROBLES**  
**DIAZ**  
**DIANA ALEJANDRA**  
 DOMICILIO  
**C MONTE EVEREST 108**  
**BARR LOMAS DE HUISQUILCO 45430**  
**ZAPOTLANEJO, JAL.**  
 FOLIO 0814172200055 AÑO DE REGISTRO 2008 00  
 CLAVE DE ELECTOR **RBOZDN89041014M300**  
 ESTADO 14 DISTRITO  
 MUNICIPIO 124 LOCALIDAD 0001 SECCION 3289

EDAD 18  
 SEXO M

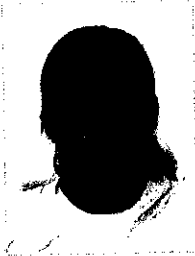

ESTE DOCUMENTO DE IDENTIFICACION  
 NO SE VALE SI PRESENTA TACHAS,  
 GUMAS O ENDEBORNAS.

EL TITULAR ESTA OBLIGADO A MANTENER EL ORDEN DE DOMICILIO DE LOS SI GUAO SIGUIENTES A QUE ESTE  
 OBTIENE.

*[Signature]*  
**MANUEL LAPEZ GONZALEZ**  
 SECRETARIO EJECUTIVO DEL  
 INSTITUTO FEDERAL ELECTORAL

*[Signature]*

3289

1 2 3 4 5 6 7 8 9 0



**INSTITUTO FEDERAL ELECTORAL**  
**REGISTRO FEDERAL DE ELECTORES**  
**CREDENCIAL PARA VOTAR**

NOBRE  
**GARCIA**  
 APELLIDO  
**ARRIVALLO**  
 ASES

EDAD 56  
 SEXO H

DIRECCION  
**CANGELA PERALTA 107**  
**BAHIA SANTA CECILIA 45430**  
**ZAPOTLANDO, JAL.**  
 CODIGO POSTAL  
**76000**  
 CODIGO DE ELECTOR  
**68194**  
 CODIGO DE MUNICIPIO  
**0991**  
 CODIGO DE ESTADO  
**2002**



ESTE DOCUMENTO ES VALIDO PARA  
 SU USO EN LOS ESTADOS DE  
 GUERRERO, OAXACA Y QUERETARO.  
 NO ES VALIDO EN LOS ESTADOS DE  
 CAMPECHE, CHIAPAS, COAHUILA DE  
 ZARAGOZA, COLIMA, DURANGO,  
 GUANajuato, HIDALGO, JALISCO,  
 MEXICO, MORELOS, NAYARIT,  
 PUEBLA, QUINTANA ROO, SINALOA,  
 TABASCO, TAMAULIPAS, TLAXCALA,  
 VERACRUZ Y YUCATAN.

MANIFIESTA SU ASESORIA AL  
 INSTITUTO FEDERAL ELECTORAL

*Abel Garcia J*

3282028332867



# MUNICIPIO DE ZAPOTLANEJO, JALISCO

## INVENTARIO DE BIENES MUEBLES

AL 28 DE AGOSTO DE 2015

No. de resguardo	(1)	Nombre del resguardante	Descripción y/o características del bien	No. De inventario	Ubicación actual	No. De factura	Fecha de adquisición	Valor de adquisición	Estado físico actual
		Ma. Concepción Lomeli Sanchez	Escritorio Secretarial	11732031510	Oficina comusida				CONSULTORIO COMUSIDA
		Ma. Concepción Lomeli Sanchez	Escritorio Secretarial	11732031510	Oficina comusida				CONSULTORIO PSICOLOGIA
		Ma. Concepción Lomeli Sanchez	Escritorio Secretarial	11732031510	Oficina comusida				NO EXISTE
		Ma. Concepción Lomeli Sanchez	Juego de 3 sillones	00104015125448					NO ESTA
		Ma. Concepción Lomeli Sanchez	Engrapadora	00104015125449					oficina comusida
		Ma. Concepción Lomeli Sanchez	Engrapadora	00104015125450					BAJA OFICIO

*[Handwritten signature]*

*Abel Garcia*

*[Handwritten signature]*

*[Handwritten signature]*

*[Handwritten mark]*

		Ma. Concepción Lomeli Sanchez	Perforadora	00104015125451					COMUSIDA
		Ma. Concepción Lomeli Sanchez	Cuadros	00104015125452					BAJA OFICIO
		Ma. Concepción Lomeli Sanchez	Cuadros	00104015125453					BAJA OFICIO
		Concepción Lomeli Sanchez Ma.	Cuadros	00104015125454					BAJA OFICIO
		Concepción Lomeli Sanchez Ma.	Cuadros	00104015125455					BAJA OFICIO
		Concepción Lomeli Sanchez Ma.	Cuadros	00104015125456					CONSTANCIA OFICINA COMUSIDA
		Concepción Lomeli Sanchez Ma.	Bote Plastico gde	00104015125457					BAJA OFICIO
		Concepción Lomeli Sanchez Ma.	Bote Plastico gde	00104015125458					BAJA OFICIO
		Concepción Lomeli Sanchez Ma.	Tina	00104015125459					BAJA OFICIO
		Concepción Lomeli Sanchez Ma.	Tina	00104015125460					BAJA OFICIO

*Edel Garcia*

*[Signature]*

*[Signature]*

*[Signature]*

*[Signature]*



		Ma. Concepción Lomeli Sanchez	Cubeta de Plastico	00104015125461					BAJA OFICIO
		Ma. Concepción Lomeli Sanchez	Cubeta de Plastico	00104015125462					BAJA OFICIO
		Ma. Concepción Lomeli Sanchez	Sello de plastico	00104015125463					OFICINA COMUSIDA
		Ma. Concepción Lomeli Sanchez	Sello de plastico	00104015125464					OFICINA COMUSIDA
		Ma. Concepción Lomeli Sanchez	Sello de plastico	00104015125465					OFICINA COMUSIDA
		Ma. Concepción Lomeli Sanchez	Esquinero Mesa	11732031580	Oficina comusida				OFICINA COMUSIDA
		Ma. Concepción Lomeli Sanchez	Archivero 2 cajones	11732030100	Oficina comusida				OFICINA COMUSIDA
		Ma. Concepción Lomeli Sanchez	Archivero 3 cajones	11732030110	Oficina comusida				OFICINA COMUSIDA
		Ma. Concepción Lomeli Sanchez	Sillas continuas	11732034270	Oficina comusida				3 PLAZAS
		Ma. Concepción Lomeli Sanchez	Sillas continuas	11732034270	Oficina comusida				2 PLAZAS

		Ma. Concepción Lomeli Sanchez	Sillas continuas	11732034270	Oficina comusida					2 PLAZAS
		Ma. Concepción Lomeli Sanchez	Silla de pliana	11732033510	Oficina comusida					COMUSIDA
		Ma. Concepción Lomeli Sanchez	Silla de pliana	11732033510	Oficina comusida					COMUSIDA
		Ma. Concepción Lomeli Sanchez	Silla de pliana	11732033510	Oficina comusida					COMUSIDA
		Ma. Concepción Lomeli Sanchez	Silla de pliana	11732033510	Oficina comusida					COMUSIDA
		Ma. Concepción Lomeli Sanchez	Silla de pliana	11732033510	Oficina comusida					COMUSIDA
		Ma. Concepción Lomeli Sanchez	Pizarron de Corcho	11732032950	Oficina comusida					COMUSIDA
		Ma. Concepción Lomeli Sanchez	Telefono	11732033720	Oficina comusida					COMUSIDA
		Ma. Concepción Lomeli Sanchez	Televisión	00104015125480						CONSULTORIO DR. RAUL

*[Handwritten signature]*

*[Handwritten signature]*

*[Handwritten signature]*

*[Handwritten signature]*

		Ma. Concepción Lomeli Sanchez	Pintarron	11732032730	Oficina comusida				OFICINA CE MUJER
		Ma. Concepción Lomeli Sanchez	Pintarron de tripie	11732032730	Oficina comusida				BODEGA BAÑO SERVICIOS MEDICOS
		Ma. Concepción Lomeli Sanchez	Silla acoginada plegadiza	11732034330	Oficina comusida				COMUSIDA
		Ma. Concepción Lomeli Sanchez	Silla acoginada plegadiza	11732034330	Oficina comusida				COMUSIDA
		Ma. Concepción Lomeli Sanchez	Silla acoginada plegadiza	11732034330	Oficina comusida				COMUSIDA
		Ma. Concepción Lomeli Sanchez	Silla acoginada plegadiza	11732034330	Oficina comusida				COMUSIDA
		Ma. Concepción Lomeli Sanchez	Silla acoginada plegadiza	11732034330	Oficina comusida				COMUSIDA
		Ma. Concepción Lomeli Sanchez	Silla acoginada plegadiza	11732034330	Oficina comusida				COMUSIDA

*Abel Garcia*

*[Signature]*

*[Signature]*

*[Signature]*

		Ma. Concepción Lomeli Sanchez	Silla acoginada plegadiza	11732034331	Oficina comusida				COMUSIDA
		Ma. Concepción Lomeli Sanchez	Silla acoginada plegadiza	11732034331	Oficina comusida				COMUSIDA
		Ma. Concepción Lomeli Sanchez	Silla acoginada plegadiza	11732034331	Oficina comusida				COMUSIDA
		Ma. Concepción Lomeli Sanchez	Silla acoginada plegadiza	11732034331	Oficina comusida				COMUSIDA
		Ma. Concepción Lomeli Sanchez	Silla acoginada plegadiza	11732034331	Oficina comusida				COMUSIDA
		Ma. Concepción Lomeli Sanchez	Silla acoginada plegadiza	11732034332	Oficina comusida				COMUSIDA

		Ma. Concepción Lomeli Sanchez	Silla acoginada plegadiza	11732034332	Oficina comusida				COMUSIDA
		Ma. Concepción Lomeli Sanchez	Silla acoginada plegadiza	11732034332	Oficina comusida				COMUSIDA
		Ma. Concepción Lomeli Sanchez	Silla acoginada plegadiza	11732034332	Oficina comusida				COMUSIDA
		Ma. Concepción Lomeli Sanchez	Silla acoginada plegadiza	11732034332	Oficina comusida				COMUSIDA
		Ma. Concepción Lomeli Sanchez	Silla acoginada plegadiza	11732034332	Oficina comusida				COMUSIDA
		Ma. Concepción Lomeli Sanchez	Silla acoginada plegadiza	11732034332	Oficina comusida				COMUSIDA
		Ma. Concepción Lomeli Sanchez	Silla acoginada plegadiza	11732034332	Oficina comusida				COMUSIDA

*[Handwritten signature]*

*[Handwritten signature]*

*[Handwritten signature]*

*[Handwritten signature]*

		Ma. Concepción Lomeli Sanchez	Anaqueel	11732030070	Oficina comusida				BODEGA SERVICIOS MEDICOS
		Ma. Concepción Lomeli Sanchez	Anaqueel	11732030070	Oficina comusida				BODEGA SERVICIOS MEDICOS
		Ma. Concepción Lomeli Sanchez	Anaqueel	11732030070	Oficina comusida				BODEGA SERVICIOS MEDICOS
		Ma. Concepción Lomeli Sanchez	Rotafolios	11732033350	Oficina comusida				COMUSIDA
		Ma. Concepción Lomeli Sanchez	Monitor	11732035050	Oficina comusida				EXISTENCIA EN MALO ESTADO
		Ma. Concepción Lomeli Sanchez	C.P.U.	11732035010	Oficina comusida				EXISTENCIA EN MALO ESTADO
		Ma. Concepción Lomeli Sanchez	Teclado	11732035080	Oficina comusida				NO ESTA
		Ma. Concepción Lomeli Sanchez	Mause	11732035040	Oficina comusida				NO ESTA
		Ma. Concepción Lomeli Sanchez	Proyector de acetatos.	11732033170	Oficina comusida				EXISTENCIA EN MAL ESTADO
		Ma. Concepción Lomeli Sanchez	Proyector diapositivas Codak	11732033170	Oficina comusida				EXISTENCIA EN MAL ESTADO

		Ma. Concepción Lomeli Sanchez	Carrusel para diapositivas Codak	00104015125521				EXISTENCIA EN MAL ESTADO
		Ma. Concepción Lomeli Sanchez	Juego de Diapositivas Derechos Humanos	00104015125522				COMUSIDA
		Ma. Concepción Lomeli Sanchez	Juego de Diapositivas Aspectos Basicos	00104015125523				COMUSIDA
		Ma. Concepción Lomeli Sanchez	Silla de pliana	11732033510	Oficina comusida			COMUSIDA
		Ma. Concepción Lomeli Sanchez	Silla de pliana	11732033510	Oficina comusida			COMUSIDA
		Ma. Concepción Lomeli Sanchez	Stand Modulo de Inf	11732030670	Oficina comusida			COMUSIDA
		Ma. Concepción Lomeli Sanchez	Pantalla Proyección Tripie	11732032650	Oficina comusida			BODEGA COMUSIDA
		Ma. Concepción Lomeli Sanchez	Pantalla 3me Proyección Pared	00104015125528				BODEGA COMUSIDA
		Ma. Concepción Lomeli Sanchez	Megadisplays	11732030680	Oficina comusida			OFICIO BAJA
		Ma. Concepción Lomeli Sanchez	Displays	00104015125530				OFICIO BAJA

		Ma. Concepción Lomeli Sanchez	Banner Chico	00104015125531				OFICIO BAJA
		Ma. Concepción Lomeli Sanchez	condonera masculino	11732030700	Oficina comusida			OFICIO BAJA
		Ma. Concepción Lomeli Sanchez	Cajita Feliz femenino	00104015125533				COMUSIDAS
		Ma. Concepción Lomeli Sanchez	Dildos de Gel	00104015125534				COMUSIDA
		Ma. Concepción Lomeli Sanchez	Dildos de Gel	00104015125535				NO ESTA
		Ma. Concepción Lomeli Sanchez	Vaginas de Gel	00104015125536				NO ESTA
		Ma. Concepción Lomeli Sanchez	Vaginas de Gel	00104015125537				NO ESTA
		Ma. Concepción Lomeli Sanchez		00104015125538				OFICIO BAJA
		Ma. Concepción Lomeli Sanchez		00104015125539				OFICIO BAJA
		Ma. Concepción Lomeli Sanchez	Demo expositor	00104015125	Oficina comusida			OFICIO BAJA

*[Handwritten signature]*

*[Handwritten signature]*

*[Handwritten signature]*



		Ma. Concepción Lomeli Sanchez	Cafetera	11732030750	Oficina comusida					COMUSIDA
		Ma. Concepción Lomeli Sanchez	camara fotografica digital	1.1231E+13	Oficina comusida					COMUSIDA
		Dr. RAUL GARCIA DOMINGUE Z	EQUIPO DE COMPUTO	1.1737E+10						COMUSIDA
		Dr. RAUL GARCIA DOMINGUE Z	NI PROYECTO	1.1737E+10						COMUSIDA

LIC. FERNANDEZ  
TESORERO  
PRESENTE

Por medio del presente...

se le informa lo siguiente.

A continuación se describen los trabajos de mantenimiento de los servicios médicos.

- Banco de trabajo 000117

- Banco de trabajo 000117

de tripa

- Pintura para campo

- Pintura

- Pintura de las patas

- Pintura de decoración

- Pintura de decoración

- Pintura de decoración

- Pintura de decoración

- Pintura de decoración

- Pintura de decoración

- Pintura de decoración

- Pintura de decoración

- Pintura de decoración

- Pintura de decoración

- Pintura de decoración

- Pintura de decoración

- Pintura de decoración

- Pintura de decoración

- Pintura de decoración

- Pintura de decoración

- Pintura de decoración

- Pintura de decoración

- Pintura de decoración

- Pintura de decoración

- Pintura de decoración

- Pintura de decoración

- Pintura de decoración

- Pintura de decoración

- Pintura de decoración

- Pintura de decoración

- Pintura de decoración

- Pintura de decoración

- Pintura de decoración

- Pintura de decoración

- Pintura de decoración

- Pintura de decoración

- Pintura de decoración

- Pintura de decoración

- Pintura de decoración

- Pintura de decoración

- Pintura de decoración

- Pintura de decoración

- Pintura de decoración

- Pintura de decoración

- Pintura de decoración

- Pintura de decoración

- Pintura de decoración

- Pintura de decoración

PA...  
M...  
M...  
M...

2...  
LIC. J...  
LIC. J...  
LIC. J...

1-Marzo  
O...  
18

18  
03/13

Lic. Ismael Hernández Gomes  
Encargado de patrimonio Municipal  
Presente.

Por medio del presente le envió un cordial saludo deseando se encuentre bien y a la vez le informo lo siguiente:

Le hago un listado de estos artículos que están inventariados pero que ya no existen por que se deterioraron con el uso.

- 1-Cuadro
- 1-Cuadro
- 1-Cuadro
- 1-Cuadro
- 1-Bote de plástico grande
- 1-Bote de plástico grande
- 1-Tina
- 1-Tina
- 1-Cubeta de plástico
- 1-Cubeta de plástico
- 1-Dildo de madera
- 1-Dildo de madera
- 1-Engrapadora
- 1-Cajita feliz

Sin más por el momento me despido de usted y me pongo a sus órdenes.

Atentamente



Dr. Raúl García Domínguez  
Director de servicios médicos municipales  
Zapotlanejo Jalisco a 21 de Julio del 2015.

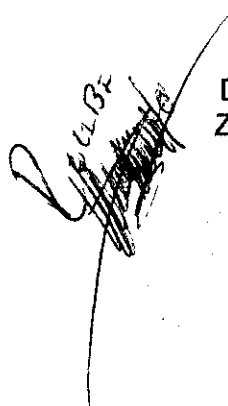

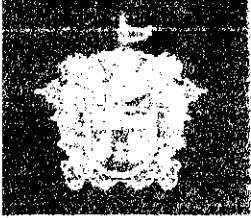

AYUNTAMIENTO  
CONSTITUCIONAL  
ZAPOTLANEJO  
JALISCO  
2010 - 2012

DRA BLANCA ESTELA ESTRADA MORENO  
SECRETARIA TECNICA DEL COESIDA  
PRESENTE.

Por medio del presente le envío un cordial saludo deseando se encuentre bien de salud y a la vez utilizo este medio para lo siguiente:

Le envío 1 condonera masculina 1 condonera femenina y 2 mega display ya que este material ya no se encuentra en buen estado y no es de utilidad para el Comusida.

Sin más por el momento me despido de usted y me pongo a sus órdenes para cualquier asunto al respecto.

ATENTAMENTE

Dr. Hugo Luis Covar Franco  
Coordinador servicios médicos municipales  
Zapotlanejo Jalisco 28 de Abril del 2010.

*Julian Ramirez*

Reforma No. 2  
Colonia Centro  
Zapotlanejo, Jal.  
Teléfonos  
01(373)7341024  
01(373)7348337  
Fax: 7341099

www.zapotlanejo.gob.mx

Lic. Ismael Hernández Gomes  
Encargado de patrimonio Municipal  
Presente.

Por medio del presente le envié un cordial saludo deseando se encuentre bien y a la vez le informo lo siguiente:

Le hago de su conocimiento del faltante de estos artículos del área de servicios médicos municipales.

Faltante de 4 sillas acojinadas plegadizas

Sin más por el momento me despido de usted y me pongo a sus órdenes, para cualquier asunto al respecto.

Atentamente

*Recebo*  
*Ismael*  
*09/09/15*

  
Dr. Raúl García Domínguez  
Director de servicios médicos municipales  
Zapotlanejo Jalisco a 29 de Julio del 2015.

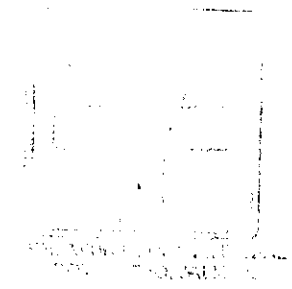

AL 06 DE OCTUBRE DE 2015

No. (1)	Dirección o Departamento (2)	Leyenda del sello (3)	Impresión del sello (4)
		5 de mayo # 91-A col Huisquilico tel -044 3334624806 Y COMUSIDA TEL. 013737342753 DE LUNES A VIERNES 9 -14 HRS. Zapotlanejocomusida@hotmail.com.com.mx	 5 DE MAYO # 91-A COL. HUISQUILICO TEL. 044 333 462 4806 Y COMUSIDA TEL. 01 373 734 2753 DE LUNES A VIERNES 9-14 HORAS Zapotlanejocomusida@hotmail.com.mx
		5 de mayo # 91-A col Huisquilico tel -044 3334624806 Y COMUSIDA TEL. 013737342753 DE LUNES A VIERNES 9 -14 HRS. Zapotlanejocomusida@hotmail.com.com.mx	 5 DE MAYO # 91-A COL. HUISQUILICO TEL. 044 333 462 4806 Y COMUSIDA TEL. 01 373 734 2753 DE LUNES A VIERNES 9-14 HORAS Zapotlanejocomusida@hotmail.com.mx
		COMUSIDA ZAPOTLANEJO	

*Manuel Lopez*  
*Cell Servicio*  
*[Signature]*  
*[Signature]*  
*[Signature]*

**INSTRUCCIONES**

1	El número consecutivo de registro.
2	Área en donde se encuentran el sello.
3	Descripción específica del contenido de la leyenda del sello.
4	Impresión física del sello.



Handwritten signatures in blue ink, including a large signature on the left and several smaller ones on the right.

MUNICIPIO DE ZAPOTLANEJO, JALISCO

RELACIÓN DE ASUNTOS EN TRÁMITE O EN COMISIONES

AL 06 DE OCTUBRE DE 2015

No. (1)	Asunto (2)	Responsable del seguimiento (3)	Estado que guarda (4)	Trámite pendiente (5)	Plazo o vencimiento (6)	Observaciones (7)
---------	------------	---------------------------------	-----------------------	-----------------------	-------------------------	-------------------

1	Segunda revisión de De sexo trabajadores	Ma. Concepción Lomeli Sánchez		Aplicación de pruebas rápidas de VIH	Me de noviembre	Convocar a reunión.



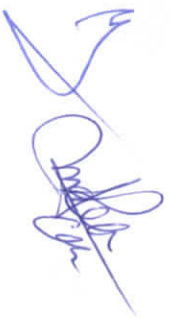

AL 06 DE OCTUBRE DE 2015

No. (1)	Dirección de la página (2)	Fecha de última actualización (3)	Dirección de correo electrónico (4)	Empresa que administra la página (5)	Asuntos pendientes de publicar por transparencia (6)	Responsable (7)
			<a href="mailto:Zapotlanelocomusida@yahoo.com.mx">Zapotlanelocomusida@yahoo.com.mx</a> Contraseña: protégete			COMUSIDA
			Facebook Comusida Zapotlanejo Contraseña: protégete			COMUSIDA

**INSTRUCCIONES**

- 1 El número consecutivo de registro.
- 2 URL para acceder a la página.
- 3 Día, mes y año de la última actualización de la página.
- 4 Dirección de correo electrónico oficial del municipio.
- 5 Nombre de la empresa y datos de contacto que administra la página.
- 6 Los asuntos pendientes por integrar conforme a la Ley de Transparencia, Ley General de Contabilidad Gubernamental.
- 7 Nombre y datos de contacto del administrador de la página.

*[Handwritten signature]*

*[Handwritten signature]*

*[Handwritten signature]*

# MUNICIPIO DE ZAPOTLANEJO, JALISCO

## INVENTARIO DE BIENES MUEBLES

AL 28 DE AGOSTO DE 2015

No. de resguardo (1)	Nombre del resguardante (2)	Descripción y/o características del bien (3)	No. De inventario (4)	Ubicación actual (5)	No. De factura (6)	Fecha de adquisición (7)	Valor de adquisición (8)	Estado físico actual (9)
	Ma. Concepción Lomeli Sanchez	Escritorio Secretarial	11732031510103	Oficina comusida				
	Ma. Concepción Lomeli Sanchez	Escritorio Secretarial	11732031510203	PSICOLOLGA				
	Ma. Concepción Lomeli Sanchez	Escritorio Secretarial	11732031510303	Oficina comusida				NO ESTA
	Ma. Concepción Lomeli Sanchez	Juego de 3 sillones	00104015125448					NO ESTA
	Ma. Concepción Lomeli Sanchez	Engrapadora	00104015125449					COMUSIDA
	Ma. Concepción Lomeli Sanchez	Engrapadora	00104015125450	OFICIO DE BAJA				NO BAJA
	Ma. Concepción Lomeli Sanchez	Perforadora	00104015125451	COMUSIDA				
	Ma. Concepción Lomeli Sanchez	Cuadros	00104015125452	OFICIO DE BAJA				NO ESTA
	Ma. Concepción Lomeli Sanchez	Cuadros	00104015125453	OFICIO DE BAJA				NO ESTA
	Ma. Concepción Lomeli Sanchez	Cuadros	00104015125454	OFICIO DE BAJA				NO ESTA
	Ma. Concepción Lomeli Sanchez	Cuadros	00104015125455	OFICIO DE BAJA				NO ESTA
	Ma. Concepción Lomeli Sanchez	Cuadros	00104015125456	COMUSIDA				RECONOCIMIE NTO

Ma. Concepción Lomeli Sanchez	Bote Plastico gde	00104015125457	OFICIO DE BAJA			BAJA
Ma. Concepción Lomeli Sanchez	Bote Plastico gde	00104015125458	OFICIO DE BAJA			BAJA
Ma. Concepción Lomeli Sanchez	Tina	00104015125459	OFICIO DE BAJA			BAJA
Ma. Concepción Lomeli Sanchez	Tina	00104015125460	OFICIO DE BAJA			BAJA
Ma. Concepción Lomeli Sanchez	Cubeta de Plastico	00104015125461	OFICIO DE BAJA			BAJA
Ma. Concepción Lomeli Sanchez	Cubeta de Plastico	00104015125462	OFICIO DE BAJA			BAJA
Ma. Concepción Lomeli Sanchez	Sello de plastico	00104015125463	COMUSIDA			EN USO
Ma. Concepción Lomeli Sanchez	Sello de plastico	00104015125464	COMUSIDA			NO SE UTILIZA
Ma. Concepción Lomeli Sanchez	Sello de plastico	00104015125465	COMUSIDA			NO SE UTILIZA
Ma. Concepción Lomeli Sanchez	Esquinero Mesa	11732031580101	Oficina comusida			
Ma. Concepción Lomeli Sanchez	Archivero 2 cajones	11732030100101	Oficina comusida			
Ma. Concepción Lomeli Sanchez	Archivero 3 cajones	11732030110101	Oficina comusida			
Ma. Concepción Lomeli Sanchez	Sillas continuas 3	11732034270103	Oficina comusida			
Ma. Concepción Lomeli Sanchez	Sillas continuas2	11732034270203	Oficina comusida			
Ma. Concepción Lomeli Sanchez	Sillas continuas 2	11732034270303	Oficina comusida			
Ma. Concepción Lomeli Sanchez	Silla de piana	11732033510106	Oficina comusida			
Ma. Concepción Lomeli Sanchez	Silla de piana	11732033510206	Oficina comusida			
Ma. Concepción Lomeli Sanchez	Silla de piana	11732033510306	CONSULTO RIO 1			
Ma. Concepción Lomeli Sanchez	Silla de piana	11732033510406	PSICOLOGA			

	Ma. Concepción Lomeli Sanchez	Silla de plana	11732033510506	FARMACIA					
	Ma. Concepción Lomeli Sanchez	Silla de plana	11732033510606	RECEPCION					
	Ma. Concepción Lomeli Sanchez	Pizarron de Corcho	11732032950101	COMUSIDA					
	Ma. Concepción Lomeli Sanchez	Telefono	11732033720101	Oficina comusida					
	Ma. Concepción Lomeli Sanchez	Televisión	00104015125480	CONSULTO RIO DR. RAUL					
	Ma. Concepción Lomeli Sanchez	Pintarron DE PARED	11732032730203	CE MUJER BODEGA					
	Ma. Concepción Lomeli Sanchez	Pintarron de tripie	11732032730303	CE MUJER BODEGA					
	Ma. Concepción Lomeli Sanchez	Silla acoginada plegadiza	11732034330330	Oficina comusida					
	Ma. Concepción Lomeli Sanchez	Silla acoginada plegadiza	11732034330430	Oficina comusida					
	Ma. Concepción Lomeli Sanchez	Silla acoginada plegadiza	11732034330530	Oficina comusida					
	Ma. Concepción Lomeli Sanchez	Silla acoginada plegadiza	11732034330630	Oficina comusida					
	Ma. Concepción Lomeli Sanchez	Silla acoginada plegadiza	11732034330730	Oficina comusida					
	Ma. Concepción Lomeli Sanchez	Silla acoginada plegadiza	11732034330830	Oficina comusida					
	Ma. Concepción Lomeli Sanchez	Silla acoginada plegadiza	11732034330930	Oficina comusida					
	Ma. Concepción Lomeli Sanchez	Silla acoginada plegadiza	11732034331030	Oficina comusida					
	Ma. Concepción Lomeli Sanchez	Silla acoginada plegadiza	11732034331130	Oficina comusida					
	Ma. Concepción Lomeli Sanchez	Silla acoginada plegadiza	11732034331230	Oficina comusida					
	Ma. Concepción Lomeli Sanchez	Silla acoginada plegadiza	11732034331330	Oficina comusida					
	Ma. Concepción Lomeli Sanchez	Silla acoginada plegadiza	11732034331430	Oficina comusida					

Ma. Concepción Lomeli Sanchez	Silla accoginada plegadiza	11732034331530	Oficina comusida			
Ma. Concepción Lomeli Sanchez	Silla accoginada plegadiza	11732034331630	Oficina comusida			
Ma. Concepción Lomeli Sanchez	Silla accoginada plegadiza	11732034331730	Oficina comusida			
Ma. Concepción Lomeli Sanchez	Silla accoginada plegadiza	11732034331830	Oficina comusida			
Ma. Concepción Lomeli Sanchez	Silla accoginada plegadiza	11732034331930	Oficina comusida			
Ma. Concepción Lomeli Sanchez	Silla accoginada plegadiza	11732034332030	Oficina comusida			
Ma. Concepción Lomeli Sanchez	Silla accoginada plegadiza	11732034332130	Oficina comusida			
Ma. Concepción Lomeli Sanchez	Silla accoginada plegadiza	11732034332230	Oficina comusida			
Ma. Concepción Lomeli Sanchez	Silla accoginada plegadiza	11732034332330	Oficina comusida			
Ma. Concepción Lomeli Sanchez	Silla accoginada plegadiza	11732034332430	Oficina comusida			
Ma. Concepción Lomeli Sanchez	Silla accoginada plegadiza	11732034332530	Oficina comusida			
Ma. Concepción Lomeli Sanchez	Silla accoginada plegadiza	11732034332630	Oficina comusida			
Ma. Concepción Lomeli Sanchez	Silla accoginada plegadiza	11732034332730	Oficina comusida			
Ma. Concepción Lomeli Sanchez	Silla accoginada plegadiza	11732034332830	Oficina comusida			
Ma. Concepción Lomeli Sanchez	Silla accoginada plegadiza	11732034332930	Oficina comusida			
Ma. Concepción Lomeli Sanchez	Silla accoginada plegadiza	11732034333030	Oficina comusida			
Ma. Concepción Lomeli Sanchez	Anaque! Anaque!	11732030070103	FARMACIA			
Ma. Concepción Lomeli Sanchez	Anaque! Anaque!	11732030070203	FARMACIA			
Ma. Concepción Lomeli Sanchez	Anaque! Anaque!	11732030070303	FARMACIA			

										INFORMACION VIH
		Ma. Concepción Lomeli Sanchez	Rotafolios	11732033350101	Oficina comusida					INFORMACION VIH
		Ma. Concepción Lomeli Sanchez	Rotafolios		Oficina comusida					INFORMACION VIH
		Ma. Concepción Lomeli Sanchez	Monitor	11732035050101	Oficina comusida					MAL ESTADO
		Ma. Concepción Lomeli Sanchez	C.P.U.	11732035010101	Oficina comusida					MAL ESTADO
		Ma. Concepción Lomeli Sanchez	Teclado	11732035080101	Oficina comusida					NO ESTA
		Ma. Concepción Lomeli Sanchez	Mause	11732035040101	Oficina comusida					NO ESTA
		Ma. Concepción Lomeli Sanchez	Proyector	11732033170102	Oficina comusida					MAL ESTADO
		Ma. Concepción Lomeli Sanchez	Proyector diapositivas	11732033170202	Oficina comusida					MAL ESTADO
		Ma. Concepción Lomeli Sanchez	Carrusel para diapositivas	00104015125521						MAL ESTADO
		Ma. Concepción Lomeli Sanchez	Juego de Diapositivas Derechos Humanos	00104015125522						BIEN
		Ma. Concepción Lomeli Sanchez	Juego de Diapositivas Aspectos Basicos	00104015125523						BIEN
		Ma. Concepción Lomeli Sanchez	Silla de pliana	11732033510102	GIMNASIO					
		Ma. Concepción Lomeli Sanchez	Silla de pliana	11732033510202	GIMNASIO					
		Ma. Concepción Lomeli Sanchez	Stand Modulo de Inf	11732030670101	Oficina comusida					
		Ma. Concepción Lomeli Sanchez	Pantalla Proyección Triple	11732032650102	Oficina comusida					
		Ma. Concepción Lomeli Sanchez	Pantalla 3me Proyección Pared	00104015125528						
		Ma. Concepción Lomeli Sanchez	Megadisplays	11732030680101	Oficina comusida					OFICIO BAJA 2

	Ma. Concepción Lomeli Sanchez	Displays	00104015125530						OFICIO BAJA 2
	Ma. Concepción Lomeli Sanchez	Banner Chico	00104015125531						OFICIO BAJA 2
	Ma. Concepción Lomeli Sanchez	condonera masculino	11732030700101	Oficina comusida					OFICIO BAJA 2
	Ma. Concepción Lomeli Sanchez	Cajita Feliz femenino	00104015125533						
	Ma. Concepción Lomeli Sanchez	Didos de Gel	00104015125534						
	Ma. Concepción Lomeli Sanchez	Didos de Gel	00104015125535						NO ESTA
	Ma. Concepción Lomeli Sanchez	Vaginas de Gel	00104015125536						NO ESTA
	Ma. Concepción Lomeli Sanchez	Vaginas de Gel	00104015125537						NO ESTA
	Ma. Concepción Lomeli Sanchez	condonera FEMENINA	00104015125538						OFICIO BAJA 2
	Ma. Concepción Lomeli Sanchez	Didos de Madera	00104015125539						OFICIO BAJA 2
	Ma. Concepción Lomeli Sanchez	Didos de Madera							OFICIO BAJA 2
	Ma. Concepción Lomeli Sanchez	Demos expositor	00104015125540	Oficina comusida					OFICIO BAJA 2
	Ma. Concepción Lomeli Sanchez	Cafetera	11732030750101	Oficina comusida					
	Ma. Concepción Lomeli Sanchez	camara fotografica digital	1.1231E+13	Oficina comusida					

**MUNICIPIO DE ZAPOTLANEJO, JALISCO**  
**INVENTARIO DE BIENES MUEBLES**

AL 28 DE AGOSTO DE 2015

No. de resguardo (1)	Nombre del resguardante (2)	Descripción y/o características del bien (3)	No. De inventario (4)	Ubicación actual (5)	No. De factura (6)	Fecha de adquisición (7)	Valor de adquisición (8)	Estado físico actual (9)
	DIANA ALEJANDRA ROBLES DIAZ	LAP TOP	00103012536	NUTRICION				
	DIANA ALEJANDRA ROBLES DIAZ	Bascula con altímetro	11732020420101	NUTRICION				
	DIANA ALEJANDRA ROBLES DIAZ	MULTIFUNCIONAL (FOTOCOPIADORA)	00103012536-A	NUTRICION				
	DIANA ALEJANDRA ROBLES DIAZ	NO BREAK	00103012537	NUTRICION				
	BEATRIZ ALVAREZ García	BASCULA CON ALTIMETRO	00103012537	NUTRICION				

Three handwritten signatures in blue ink are located at the bottom of the page. The signatures are stylized and appear to be in cursive. One signature is the largest and most prominent, followed by two smaller ones to its right.